



Liselere Geçiş Sistemi 2024



Fatih Birinci



LGS NEDİR?

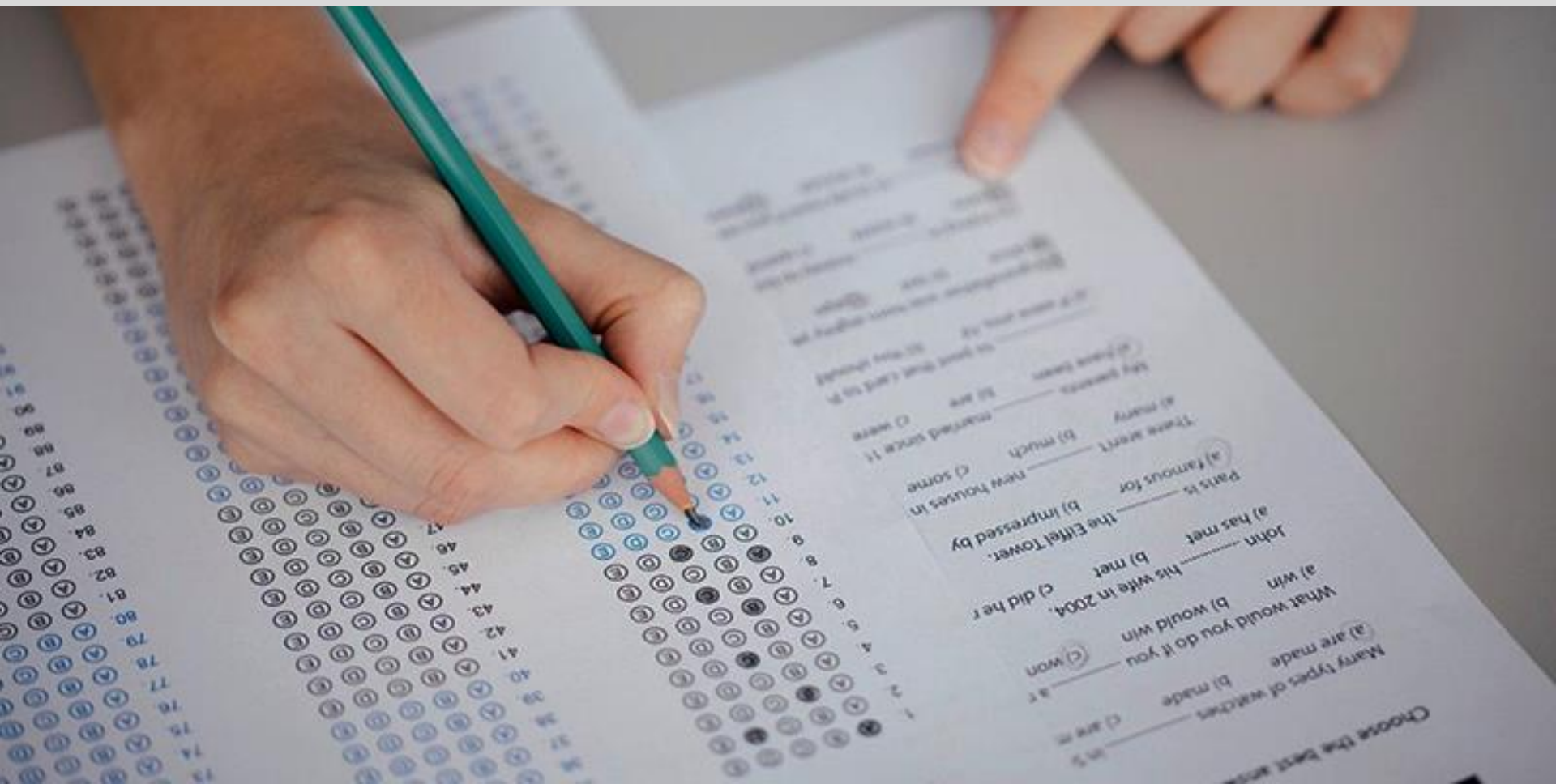

Merkezi ve Mahalli Yerleřtirme

- **Merkezi Yerleřtirme:** Merkezi **sınavla** öğrenci alan okulların belirlenen kontenjanlarına puan üstünlüğüne göre tercihleri doğrultusunda yapılan yerleřtirme
- **Mahalli (Yerel) Yerleřtirme:** Ortaöğretim kayıt alanları dikkate alınarak, öğrencilerin ikamet adresleri, ortaokullarda bulunuşlukları, tercih önceliğı, okul başarı puanları, devam devamsızlık ve yaş kriterleri ile okullara yapılan **sınavsız** yerleřtirme

ÖNEMLİ TARİHLER!!!

Başvuru

• Nisan

Sınav Giriş Belgeleri

• Mayıs ikinci yarısı

Sınav

• Haziran başları 2024

Sınav Sonuçlarının İlanı

• Haziran sonları

Tercih İşlemleri

• Temmuzun başı

HANGİ LİSELERE GİDEBİLİRSİNİZ?

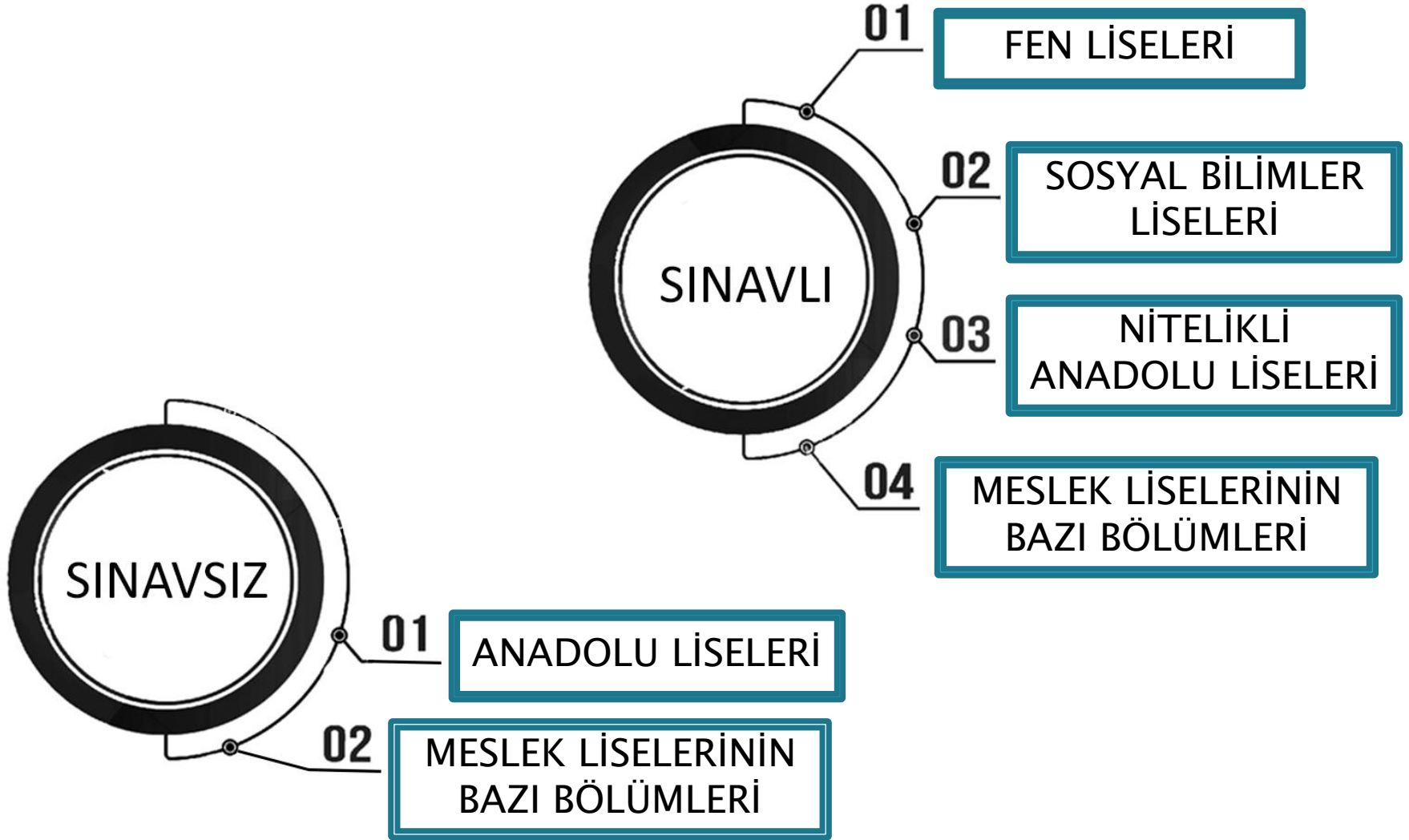

İZMİR SINAV İSTATİSTİKLERİ

8. Sınıf öğrenci sayısı: 70.000

Fen Lisesi: 7 tane, Kontenjan: 850

Sosyal Bilimler Lisesi: 3 tane, Kontenjan: 300

Anadolu Lisesi: 15 tane, Kontenjan: 3250

Anadolu İHL: 10 tane, Kontenjan: 1700

Meslek Lisesi: 27 tane, Kontenjan: 1900

Toplam kontenjan: 8000



- ▶ Sayfada yer alan veriler ortalamadır ve kaba tahminleri göstermektedir.
- ▶ Yine de tahminen Őu sylenebilir:
- ▶ **Sınavla đrenci alan bir liseyi kazanma ihtimaliniz yaklaşık %10 civarındadır.**
- ▶ İlk hedef olarak sınavı kazanmanız, kazanamazsanız da sınavsız đrenci alan bir lisede size uygun bir liseyi tercih etmeniz sizin yararınıza olacaktır.
- ▶ Bunun dıŐında, daha sonra bahsedeceđimiz ve yaz boyunca olacak "Nakil Dnemleri"nde de Őansınızı denemelisiniz.

Oluřturulan Mahalli Yerleřtirme Kayıt Alanları

- İlimizde öğrencilerin en yakın mesafelerde gidebilecekleri Anadolu Lisesi, Mesleki ve Teknik Anadolu Lisesi ve İmam Hatip Lisesi olmak üzere 3 okul türünden tercih yapabilecekleri okullardan kayıt alanları oluşturulmuřtur.
- Saęlık Meslek, Tarım Meslek ve Turizm ve Otelcilik Mesleki ve Teknik Anadolu Liseleri ilimizdeki tüm kayıt alanlarına açılmıřtır.

Tercih İşlemleri

- Tercih işlemi öğrenci ve velisi tarafından <https://e-okul.meb.gov.tr> internet adresinden veya herhangi bir ortaokul müdürlüğünden yapılabilecektir.
- Tüm öğrenciler yerel yerleştirme ile öğrenci alan okul tercihinde bulunmak zorundadır. (*Yerel Yerleştirme İle Öğrenci Alan Okullar ekranından tercih yapılmaması durumunda, öğrencilere Merkezî Sınavla Öğrenci Alan Okullar ile Pansiyonlu Okullar tercih ekranı açılmayacaktır.*)
- Özel Öğretim Kurumları kayıt işlemleri, haziran sonu – temmuz başında olacaktır. Özel Öğretim Kurumlarına kayıt işlemini tamamlayan öğrencilere tercih ekranı açılmayacaktır. Ancak öğrenciler, tercih süresi içerisinde kayıtlarını iptal ettirmeleri durumunda tercihte bulunabilecektir. Yerleştirmeye esas nakil tercih başvurularının alınması sürecinde özel ortaöğretim kurumlarına kayıt ve nakil işlemleri yapılabilecektir.
- Güzel Sanatlar ve Spor Liseleri yerleştirme iş ve işlemleri ile öğrencilerin okullara kayıtları temmuz ayı ortasına kadar kadar tamamlanacaktır.

YEREL YERLEŐTİRME TERCİHLERİ

- Zorunludur .
- 5 tercih yapılacak.
- İlk 3 tercihin hepsi, kayıt alanından olacak.
- Aynı okul türünden 3 tercih yapılabilecek.

- *Öncelik: İkamet adresi, tercih önceliđi, OBP, devamsızlık, yaş*

Tercih İşlemleri

- Öğrenciler;
 - Merkezî Sınav Puanı İle Öğrenci Alan Okullar,
 - Yerel Yerleştirme İle Öğrenci Alan Okullar ve
 - Pansiyonlu Okullar olmak üzere 3 (üç) grupta tercih yapabileceklerdir.
- Merkezî Sınava girmeyen öğrenciler ise Yerel Yerleştirme İle Öğrenci Alan Okullar ve Pansiyonlu Okullar olmak üzere 2 (iki) grupta tercih yapabileceklerdir.
- Yerel Yerleştirmede tercihlerinden ilk 3 (üç) okulu Kayıt Alanından seçmek kaydıyla öğrenciler en fazla 5 (beş) okul tercihinde bulunabileceklerdir.
- Yapılan tercihlerde aynı okul türünden (Anadolu Lisesi, Meslekî ve Teknik Anadolu Lisesi, Anadolu İmam Hatip Lisesi) en fazla 3 (üç) okul seçilebilecektir.

Tercih İşlemleri

- Nakil esaslı yerleřtirmeler, 4 (dört) dönemde yapılacaktır. Her dönemde; Merkezî Sınav Puanı ile öğrenci alan okullar için en fazla 3 (üç), yerel yerleřtirme ile öğrenci alan okullar için en fazla 3 (üç), pansiyonlu okullar için de en fazla 3 (üç) okul tercihi yapılabilecektir. Öğrenciler, ayrıca istemeleri hâlinde yerleřtirmeye esas 4'üncü nakil başvuru döneminde “**Meslekî Eğitim Merkezleri**”ni de tercih edebileceklerdir
- Tercih yapmayan veya tercihleri doğrultusunda hiçbir tercihine yerleřemeyen öğrenciler, açık öğretim kurumlarına yönlendirilecektir.
- Sınavla ve yerel yerleřtirme ile öğrenci alan okullardan hiçbirine yerleřemeyen öğrenciler ile bir önceki eğitim-öğretim yılında sınıf tekrarına kalan 9'uncu sınıf öğrencileri, il/ilçe öğrenci yerleřtirme ve **nakil komisyonlarına** başvurmaları halinde yerel yerleřtirme ile öğrenci alan okullardan kontenjan durumları uygun olan okullara **eylül ayının ortalarında** komisyonca yerleřtirilecektir.
- Temmuz ayı içerisinde belirli yerlerde (AVM, okul, vb) tercih danışmanlığı komisyonları öğrencilere tercih danışmanlığı hizmeti verilecektir.

Yerel Yerleřtirme

- 8.Sınıfı bitiren öđrenciler,
 - Yerel yerleřtirme ile öđrenci alan okullara okulların türü, kontenjanı ve konumuna göre il/ilçe milli eđitim müdürlüklerince oluşturulan
 - Ortaöđretim kayıt alanlarındaki okullara öđrencilerin ikamet adresleri,
 - Tercih önceliđi,
 - Okul başarı puanları,
 - Devam-devamsızlık ve
 - Yaş kriterleri göz önünde bulundurularak yerleřtirilecektir.

Tercih İşlemleri

Yerel yerleştirme tercih ekranında okullar

- Yeşil renk, “**Kayıt Alanında**” öğrenci için ikamet adresinin bulunduğu Kayıt Alanında yer alan okulları belirtir.
- Mavi renk, “**Komşu Kayıt Alanında**” öğrenci için ikamet adresine göre Komşu Kayıt Alanında yer alanlar okulları belirtir.
- Kırmızı renk, “**Diğer**” ise öğrenci için ikamet adresine göre bulunduğu Kayıt Alanında ve Komşu Kayıt Alanında olmayan il içindeki diğer kayıt alanları ile il dışındaki kayıt alanlarında bulunan okulları belirtir.

Yerel Yerleřtirme

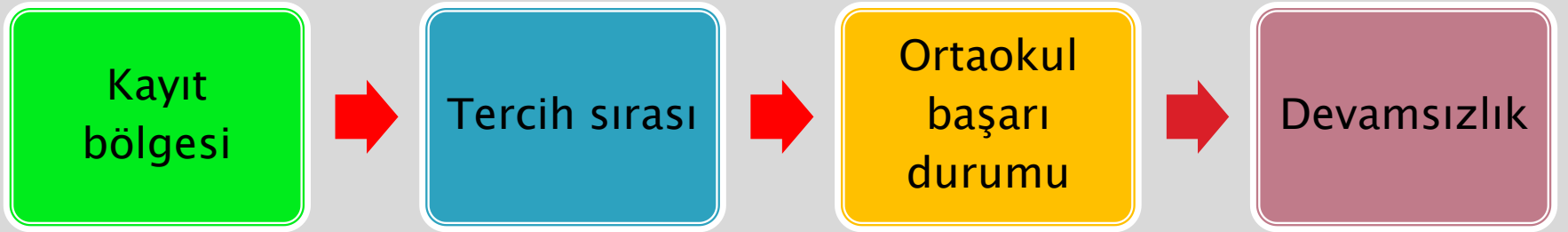

Yerel Yerleřtirme Kriterleri

KAYIT ALANI

Öğrencilerin, ikamet adresine göre bulunduđu Kayıt Alanı'ndan okul tercih etmeleri durumunda, aynı okulu tercih eden Komşu Kayıt Alanı'ndaki öğrencilerden; Komşu Kayıt Alanı'ndaki öğrenciler de Diğer Kayıt Alanlarındaki öğrencilerden avantajlı olacaktır.

DÜZEY
Kayıt Alanı
Komşu Kayıt Alanı
Diğer Kayıt Alanı

ADRESE DAYALI KAYITTA TERCİH ÖNCELİK SIRASI

Esmâ	Kayıt alanında oturuyor ve kayıt alanında okuyor	1. ÖNCELİKLİ YERLEŞİR
Cem	Kayıt alanında oturuyor ve özel okula gidiyor	
Bekir	Kayıt alanında oturuyor, komşu kayıt alanında bir okula gidiyor	2. ÖNCELİKLİ YERLEŞİR
Emine	Kayıt alanında oturuyor, diğer kayıt alanında bir okula gidiyor	
Canan	Komşu kayıt alanında oturuyor, bu kayıt alanında okula gidiyor	3. ÖNCELİKLİ YERLEŞİR
Kazım	Diğer kayıt alanında oturuyor, bu kayıt alanında okula gidiyor	
Kemal	Komşu kayıt alanında oturuyor ve okuyor	4. ÖNCELİKLİ YERLEŞİR
Meral	İl içinde diğer bir yerde oturuyor ve kendi kayıt alanında (bölge dışı) okuyor	5. ÖNCELİKLİ YERLEŞİR

Yerel Yerleřtirme Kriterleri

TERCİH SIRASI

Öğrencilerin tercih sıralamaları yerleřtirme bakımından avantaj sağlayacaktır.

DÜZEY
1. Tercih
2. Tercih
3. Tercih
4. Tercih
5. Tercih

Yerel Yerleřtirme Kriterleri

ORTAOKUL BAŐARI DURUMU

Öğrencilerin , 8'inci, 7'nci ve 6'ncı sınıflardaki yılsonu başarı puanı yerleřtirmede deęerlendirilecektir. Ortalaması daha yüksek olan öğrenci daha avantajlı olacaktır.

Yerel Yerleřtirme Kriterleri

DEVAM DEVAMSIZLIK

Öğrencilerin sekizinci sınıfta okula devam durumları yerleřtirmede deęerlendirilecektir. Özürsüz devamsızlıęı 0-5 gün olan öğrenciler 5,5-10 gün olanlara göre; 5,5-10 gün devamsızlıęı olan öğrenciler 10,5-15 gün olanlara göre; 10,5-15 gün devamsızlıęı olan öğrenciler 15,5-20 gün olanlara göre; 15,5-20 gün devamsızlıęı olan öğrenciler de 20 gün üzeri olanlara göre daha avantajlı olacaktır.

DÜZEY
0-5 gün
5,5-15 gün
15,5-20 gün
20 günden fazla

SINAV BAŐVURUSU

- ▶ Merkezî Sınav başvuruları isteęe baęlı olup sınava katılmak isteyenler, başvurularını Nisan ayı içinde elektronik ortam üzerinden öğrenim gördükleri okullara yapacaktır. **EOKUL BİLGİLERİ GÜNCEL OLMALIDIR!**
- ▶ EVDE BAŐVURU YAPIP OKULDAN ÇIKTI DA ALABİLİRSİNİZ.
- ▶ Öğrenci sınav başvurusunu elektronik ortamda onaylanır, başvurunun 2 (iki) adet çıktısını alarak veliye inceler, imzalatılır ve mühürlenir 1 (bir) tanesi öğrenci velisine teslim edilir, diğerini okul müdürlüğünde muhafaza edilir.

Sınav Giriş Belgesi

- ▶ Fotoğraflı sınav giriş belgesi Mayıs ayı sonundan itibaren elektronik ortamda okul müdürlükleri tarafından renkli olarak alınacak, mühürlenerek onaylandıktan sonra öğrenciye teslim edilecektir.
- ▶ Fotoğraflı sınav giriş belgesinde öğrencinin kimlik bilgileri ile sınava gireceği sınav merkezi, bina, salon ve sıra bilgileri yer alacaktır. Öğrenci, sınav giriş belgesinde yer alan sınav bölgesinde, binada, salonda ve sırada sınava girecektir.

Sınav Giriş Belgesi

e-okul



Sınav Tarihi ve Saati:
02 Haziran 2018
Cumartesi
Sözel Alan : 09:30
Sayısal Alan : 11:30

Sınav Tedbirleri
Açıklamalar

e-okul



Sınav Tarihi ve Saati:
02 Haziran 2018
Cumartesi
Sözel Alan : 09:30
Sayısal Alan : 11:30

Sınav Tedbirleri
Açıklamalar

e-okul

Sınavla Öğrenci Alacak Ortaöğretim Kurumlarına İlişkin Merkezi Sınav Giriş Belgesi



T.C. Kimlik No	3052073498	
Adı ve Soyadı	SERHAT TURGUT	
Baba Adı	KADİR	
Doğum Tarihi	23/11/2004	Sınav Yabancı Dil: İngilizce

Sınavın Geçerli Yer

UŞAK / BANAZ - 31 Ağustos Ortaokulu
CUMHURİYET MAH. 31 AĞUSTOS CAD. NO: 31 BANAZ / UŞAK

Sözel Alan		
Sınav No: 7	Sıra No: 5	Süre: 75 dk
Sayısal Alan		
Sınav No: 7	Sıra No: 5	Süre: 60 dk

Sınav Tedbirleri
Açıklamalar

Not : Öğrenciler sınavı gelirken yanlarında bu belgeyle birlikte geçerli kimlik belgesi (T.C. kimlik numaralı nüfus cüzdanı veya T.C. kimlik kartı veya devamlı pasaport, yabancı uyruklu öğrenciler için İçişleri Bakanlığı Göç İdaresi Genel Müdürlüğü tarafından verilen resimli, mülkiyet en az iki adet koyu siyah ve yumuşak kâğıt keskinlikle bulundurmamalıdır. Kimlik kontrolleri ve salonlara yerleşme hazır bulundurulacaktır.

Sınava Girerken

- ▶ Kimlik kontrolleri ve salonlara yerleřtirmenin zamanında yapılabilmesi için öğrenciler en geç saat 09.00'da, fotoğraflı sınav giriş belgelerinde belirtilen binada hazır bulunacaktır.
- ▶ Öğrenciler sınava gelirken yanlarında fotoğraflı sınav giriş belgesi, geçerli kimlik belgesi (T.C. kimlik numaralı nüfus cüzdanı) ile en az iki adet koyu siyah ve yumuşak kurşun kalem, kalemıraş ve leke bırakmayan yumuşak silgi bulunduracaktır.
- ▶ Geçerli kimlik belgesi ve fotoğraflı sınav giriş belgesi yanında olmayan öğrenciler sınava alınmayacaktır

Sınava Girerken



MERKEZİ SINAV

- ▶ **50 SÖZEL SORU, 75 DAKİKA**
(09:30 – 10:45)
- ▶ **40 SAYISAL SORU, 80 DAKİKA**
(11:30–12:50)

SINAV KAPSAMI

BİRİNCİ BÖLÜM SÖZEL ALAN

75 DAKİKA

Türkçe 20

T.C. İnkılap Tarihi ve Atatürkçülük 10

Din Kültürü ve Ahlak Bilgisi 10

Yabancı Dil 10

SINAV KAPSAMI

İKİNCİ BÖLÜM
SAYISAL ALAN

80 DAKİKA

Matematik 20

Fen Bilimleri 20

	SINAV SÜRESİ	DERSLER	SORU SAYISI	TOPLAM SORU
1. BÖLÜM SÖZEL	09.30 - 10.45 (75 dk)	TÜRKÇE	20	50
		İNKILÂP	10	
		DİN	10	
		İNGİLİZCE	10	
2. BÖLÜM SAYISAL	11.30 - 12.50 (80 dk.)	MATEMATİK	20	40
		FEN BİLİMLERİ	20	

Sorular çoktan seçmeli test şeklinde olacak, 3 yanlış 1 doğruyu götürcek. Sorular 8.sınıf konularından olacak.

2023 LGS KONU DAĞILIMI

TÜRKÇE

- Cümlede Anlam
- Sözcükte Anlam
- Ses Bilgisi
- Parçada Anlam
- Noktalama İşaretleri
- Yazım Kuralları
- Fiilimsiler
- Cümlenin Öğeleri
- Cümle Vurgusu
- Fiilde Çatı
- Yazı Türleri
- Anlatım Bozukluklar
- Cümle Çeşitleri
- Söz Sanatları

İNKILAP

- Bir Kahraman Doğuyor
- Milli Uyanış: Bağımsızlık
- Yolunda Atılan Adımlar
- Ya İstiklal Ya Ölüm
- Atatürkçülük ve Çağdaşlaşan Türkiye
- Demokratikleşme Çabaları
- Atatürk Dönemi ve Dış Politikası
- Atatürk'ün Ölümü ve Sonrası

MATEMATİK

- Çarpanlar ve Katlar
- Üslü İfadeler
- Kareköklü İfadeler
- Veri Analizi
- Basit Olayların Olma Olasılığı
- Cebirsel İfadeler ve Özdeşlikler
- Doğrusal Denklemler
- Eşitsizlikler
- Üçgenler
- Eşlik ve Benzerlik
- Dönüşüm Geometrisi
- Geometrik Cisimler

DİN KÜLTÜRÜ

- Kader İnancı
- Zekât ve Sadaka
- Din ve Hayat
- Hz. Muhammed'in Örnekliği
- Kuran'ı Kerim ve Özellikleri

FEN

- Mevsimler ve İklim
- DNA ve Genetik Kod
- Basınç
- Madde ve Endüstri
- Basit Makineler
- Basit Makineler
- Enerji Dönüşümleri ve Çevre Bilimi
- Elektrik Yükleri ve Elektrik Enerjisi

İNGİLİZCE

- Friendship
- Teen Life
- In the Kitchen
- On the Phone
- The Internet
- Adventures
- Tourism
- Chores
- Science
- Natural Forces

► Öğrenciler, sınav salonlarına alınırken üzerlerinde kullanımı doktor raporu ile belirlenen hasta veya engellilere ait cihazlar (işitme cihazı, insülin pompası, şeker ölçüm cihazı ve benzeri) hariç, çanta, cüzdan, cep telefonu, telsiz, radyo, saat, bilgisayar, kamera ve benzeri iletişim araçları ile depolama kayıt ve veri aktarma cihazları, kablosuz iletişim sağlayan cihazlar ve kulaklık, kolye, küpe, bilezik, yüzük, broş ve benzeri eşyalar ile her türlü elektronik ve/veya mekanik cihazlar, makinesi, kâğıt, kitap, defter, not vb. dokümanlar, pergel, açıölçer, cetvel vb. araçlar, delici ve kesici aletlerle sınav binasına alınmayacaktır. Öğrenciler, bu araçlarla sınava alınmayacağı gibi sınav anında yanında bulunduğu tespit edilirse sınav kurallarını ihlal ettiği gerekçesiyle sınavı tutanakla geçersiz sayılacaktır.

SINAV SIRASINDA

- ▶ Soru kitapçığının A, B, C ve D olmak üzere dört ayrı türü olup öğrenci, A kitapçığını kullanıyorsa cevap kâğıdında kitapçık türü bölümüne uygun harfi işaretleyecektir.
- ▶ Sınav görevlileri ise doğru işaretlemenin yapıp yapılmadığını soru kitapçığı ve cevap kâğıtları üzerinden kontrol edip sınıf öğrenci yoklama listesine gerekli kodlamaları işleyecektir.
- ▶ Her sorunun 4 (dört) seçeneği vardır. Bu seçeneklerden sadece bir tanesi doğru cevaptır. Birden fazla cevap seçeneğinin işaretlenmesi veya değiştirilmek istenen cevabın işaretlenmesi tamamen silinmeden yeni bir işaretleme yapılması hâlinde bu soruya verilen cevap, optik okuyucu tarafından yanlış cevap olarak değerlendirilecektir.

**Merkezi Sınava
Girmek
Zorunlu Deęil**

**Sorular oktan
Semeli**

**3 yanlış 1
Doęruyu
Götürür**

**Sorular 8. Sınıf
Müfredatından**

- ▶ Öğrenciler, ilk olarak Yerel Yerleştirme İle Öğrenci Alan Okullar ekranından tercih yapacaklardır.
- ▶ Yerel Yerleřtirmede tercihlerinden ilk 3 (üç) okulu Kayıt Alanından seçmek kaydıyla öğrenciler en fazla 5 (beş) okul tercihinde bulunabileceklerdir. Yapılan tercihlerde aynı okul türünden (Anadolu Lisesi, Meslekî ve Teknik Anadolu Lisesi, Anadolu İmam Hatip Lisesi) en fazla 3 (üç) okul seçilebilecektir.

- ▶ Yerel Yerleřtirme ile öđrenci alan okullar için tercihlerini yaparak kayıt iřlemine tamamlayan öđrenciler, istemeleri halinde merkezi sınavla öđrenci alan okullar için açılacak Merkezî Sınavla Öđrenci Alan Okullar ekranından en fazla 10 (on) okul; Pansiyonlu Okullar tercih ekranından da en fazla 5 (beř) okul olmak üzere toplamda 15 okul tercihinde bulunabilecektir. Öđrencilerin, Merkezî Sınavla Öđrenci Alan Okullar ile Pansiyonlu Okullar grubundan tercihte bulunabilmesi için yerel yerleřtirme tercihi yapması zorunludur.

2023 LGS ÖĞRENCİ YÜZDELİK DİİMLERİMİZ

İLK %20	
1	15,5

%20 - %40	
2	22,2
3	24,4
4	27,5
5	28,9
6	31,5
7	37,6
8	37,8

%40 - %60	
9	40,5
10	40,5
11	40,9
12	42,8
13	43,6
14	43,9
15	44,6
16	46,1
17	47,7
18	49,2
19	49,5
20	51,3
21	51,5
22	52,8
23	53,7
24	56,2
25	56,6
26	57,1
27	58,2
28	59,4

%60 - %80	
29	62,6
30	63,8
31	63,8
32	63,9
33	65,1
34	66,5
35	67,5
36	68,1
37	69,6
38	69,7
39	71,0
40	71,7
41	71,7
42	72,0
43	72,2
44	73,0
45	73,0
46	73,2
47	73,9
48	73,9
49	74,1
50	74,6
51	75,4
52	77,6
53	77,8
54	78,7
55	79,0
56	79,2

%80 VE ALTI	
57	80,1
58	80,4
59	80,5
60	80,5
61	80,7
62	81,7
63	82,7
64	84,7
65	85,6
66	85,9
67	86,1
68	86,3
69	86,4
70	86,4
71	87,6
72	87,8
73	88,6
74	88,8
75	89,6
76	90,3
77	90,4
78	90,9
79	90,9
80	91,3
81	91,4
82	92,3
83	92,8
84	93,5
85	94,7
86	94,9
87	95,9
88	96,1
89	96,6
90	96,7
91	97,8
92	98,0
93	99,2
94	99,6
95	99,7
96	99,9

ÖĞRENCİ YÜZDELİK DİİM ORTALAMASI	71,0
-------------------------------------	------

ÖĞRENCİ LGS PUANI ORTALAMASI	233,8
---------------------------------	-------

OKUL ORTALAMASI İLE ALAN LİSE TABAN PUANLARI

Konak	Vali Vecdi Gönül Anadolu Lisesi	95,2959	1
Konak	Selma Yiğitalp Anadolu Lisesi	87,1524	3
Konak	Namık Kemal Anadolu Lisesi	85,8189	4
Konak	Konak Göztepe Mesleki ve Teknik Anadolu Lisesi	82,6139	
Konak	Konak Cumhuriyet N.S. İlgören Mesleki ve Teknik Anadolu Lisesi	82,3751	4
Konak	Konak İbn-i Sina Mesleki ve Teknik Anadolu Lisesi	81,4593	3
Konak	Karataş Anadolu Lisesi	80,3804	10
Konak	Konak Atatürk Mesleki ve Teknik Anadolu Lisesi	78,3138	3
Konak	Konak Küçükyalı Mesleki ve Teknik Anadolu Lisesi	76,909	
Konak	Konak Nevvar Salih İlgören Eğitim Kampüsü-4 Mesleki ve Teknik Anadolu Lisesi	74,6134	
Konak	Konak Nevvar Salih İlgören Eğitim Kampüsü-5 Mesleki ve Teknik Anadolu Lisesi	74,3228	2
Konak	Konak Mithatpaşa Mesleki ve Teknik Anadolu Lisesi	71,7222	1
Konak	Konak Nevvar Salih İlgören Eğitim Kampüsü-2 Mesleki ve Teknik Anadolu Lisesi	67,9902	4
Konak	Konak Gültepe Nenehatun Çok Programlı Anadolu Lisesi	66,1326	
Konak	Konak Nevvar Salih İlgören Eğitim Kampüsü Çok Programlı Anadolu Lisesi	62,35	3

Konak	İzmir Dış Ticaret Mesleki ve Teknik Anadolu Lisesi	58,9769	
Konak	Konak Anadolu İmam Hatip Lisesi	55,955	
Konak	Dokuz Eylül Anadolu Lisesi	50,3355	1
Konak	Konak Ömer Zeybek Mesleki ve Teknik Anadolu Lisesi	49,1872	6
Konak	Konak Hürriyet Anadolu Lisesi	47,1007	
Konak	Konak Mersinli Mesleki ve Teknik Anadolu Lisesi	44,7531	1
Konak	Konak Gültepe Nenehatun Çok Programlı Anadolu Lisesi	39,8101	
Konak	Konak Mustafa Kemal Atatürk Mesleki ve Teknik Anadolu Lisesi	37,3366	3
Konak	Şehit İdari Ataşe Çağlar Yücel Mesleki ve Teknik Anadolu Lisesi	33,3875	10
Konak	50. Yıl Anadolu Lisesi	28,3618	17
Konak	Konak Beştepeliler Çok Programlı Anadolu Lisesi	87,8253	
Konak	Konak Nevvar Salih İlgören Eğitim Kampüsü-3 Mesleki ve Teknik Anadolu Lisesi	73,7506	1
Konak	Konak Nevvar Salih İlgören Eğitim Kampüsü Çok Programlı Anadolu Lisesi	68,2245	
Konak	Konak Beştepeliler Çok Programlı Anadolu Lisesi	62,8843	
Konak	Konak Çınarlı Mesleki ve Teknik Anadolu Lisesi	60,2603	21

Buca	8
Karşıyaka	1
İl Dışı	3

Sağdaki sütun, okulumuzdan o okula 2023 yılında kaç öğrenci yerleştiğini göstermektedir.

MERKEZİ SINAVLA ÖĞRENCİ ALAN FEN VE SOSYAL BİLİMLER LİSELERİ

İZMİR FEN LİSELERİ 2023 PUANLARI

	MİN. PUAN	MİN. YÜZDELİK	İLÇESİ
1 İzmir Fen Lisesi	494	0,16	BORNOVA
2 Buca İnci-Özer Tırnaklı Fen Lisesi	485	0,73	BUCA
3 Çiğli Fen Lisesi	469	3,04	ÇİĞLİ
4 Tire Belgin Atıla Çallıoğlu Fen Lisesi	466	3,70	TİRE
5 Şehit Ahmet Özsoy Fen Lisesi	464	4,11	MENEMEN
6 Yusuf Kemalettin Perin Fen Lisesi	458	5,07	BERGAMA
7 Ödemiş Ayhan Kökmen Fen Lisesi	455	5,70	ÖDEMiŞ

İZMİR SOSYAL BİLİMLER LİSELERİ 2023 PUANLARI

	MİN. PUAN	MİN. YÜZDELİK	İLÇESİ
1 CENGİZ AYTMATOV SOSYAL BİLİMLER LİSESİ	389	13,27	URLA
2 TİRE ÖĞRETMEN MELAHAT AKSOY SBL	375	19,32	TİRE

MERKEZİ SINAVLA ÖĞRENCİ ALAN ANADOLU LİSELERİ

#	Lise	2023 Puan	2022 Puan	2023 Kontenjan	2022 Kontenjan	2023 Minimum Yüzdellik Dilim	2022 Minimum Yüzdellik Dilim	İlçe	Alan Türü	Öğrenim Dili
1	İzmir Kız Lisesi	476.2465	453.211	150	180	1,99	2,49	KONAK		İngilizce
2	İzmir Kız Lisesi	477.108	451.199	30	60	1,85	2,70	KONAK		Almanca
3	Buca Fatma Saygın Anadolu Lisesi	471.2615	444.659	90	90	2,85	3,42	BUCA		İngilizce
4	Övgü Terzibaşoğlu Anadolu Lisesi	466.3657	437.53	120	90	3,58	4,28	KARABAĞLAR		İngilizce
5	Güzelbahçe 60.Yıl Anadolu Lisesi	460.6156	433.103	120	180	4,63	4,84	GÜZELBAHÇE		İngilizce
6	Gazimîr Newar Salih İggören Anadolu Lisesi	461.2411	431.36	90	90	4,51	5,07	GAZİEMİR		İngilizce
7	15 Temmuz Şehitler Anadolu Lisesi	457.7823	430.342	180	150	5,16	5,21	KARŞIYAKA		İngilizce
8	Yunus Emre Anadolu Lisesi	457.0943	426.714	120	120	5,3	5,70	BORNOVA		İngilizce
9	Yunus Emre Anadolu Lisesi	455.0699	424.017	60	60	5,62	6,09	BORNOVA		Almanca
10	Konak Anadolu Lisesi	453.5503	420.358	120	180	5,92	6,63	KONAK		İngilizce
11	İzmir Anadolu Lisesi	449.8787	417.321	90	90	6,53	7,10	KARABAĞLAR		İngilizce
12	İzmir Anadolu Lisesi	449.7649	416.754	60	60	6,55	7,18	KARABAĞLAR		Almanca
13	Menderes Fatma-Ramazan Büküpoğlu Anadolu Lisesi	444.8671	414.743	90	90	7,44	7,49	MENDERES		İngilizce
14	Torbalı Sema Karhan Anadolu Lisesi	438.7023	409.62	90	90	8,54	8,30	TORBALI		İngilizce
15	Alp Oğuz Anadolu Lisesi	432.8632	402.734	150	150	9,57	9,46	ALIAĞA		İngilizce
16	Ulfit Onart Anadolu Lisesi	322.0235	309.109	90	90	32,98	32,87	BAYINDIR		İngilizce
17	Balıçova Anadolu Lisesi	437.3744		120		8,78	(**)	BALÇOVA		İngilizce
18	Cumhuriyet Anadolu Lisesi	347.2842		60		26,41	(**)	BERGAMA		İngilizce
19	Hacı Murat-Hatice Özsoy Anadolu Lisesi	360.9015		60		23,18	(**)	ÇEŞME		İngilizce
20	Sezai Karakoç Anadolu Lisesi	435.732		240		9,06	(**)	ÇİĞLİ		İngilizce
21	Narlıdere Cahide-Ahmet Dayanoğlu Anadolu Lisesi	416.6179		120		12,38	(**)	NARLIDERE		İngilizce
22	Ödemiş Ticaret Odası Anadolu Lisesi	393.0796		150		16,6	(**)	ÖDEMİŞ		İngilizce
23	Seferihisar Necat Hepkon Anadolu Lisesi	346.5635		120		26,53	(**)	SEFERİHİSAR		İngilizce
24	Borsa İstanbul Şehit Ömer Halisdemir Anadolu Lisesi	327.3892		90		31,51	(**)	SELÇUK		İngilizce
25	Tire Kutsan Anadolu Lisesi	391.551		150		16,88	(**)	TİRE		İngilizce
26	Urla Hakan Çeken Anadolu Lisesi	360.5367		90		23,27	(**)	URLA		İngilizce

MERKEZİ SINAVLA ÖĞRENCİ ALAN İMAM HATİP LİSELERİ

№	Lise	2023 Puan	2022 Puan	2023 Kontenjan	2022 Kontenjan	Minimum Yüzdelik Dilim	Minimum Yüzdelik Dilim	İlçe	Alan Türü	Öğrenim Dili
1	Bergamalı Kadri Anadolu İmam Hatip Lisesi	439.7113	389.641	40	40	8,35	11,79	BERGAMA	FEN VE SOSYAL BİLİMLER PROGRAMI	İngilizce
2	Şehit Ömer Halisdemir K. Anadolu İmam Hatip Lisesi	368.4974	357.029	30	30	21,53	18,74	KONAK	FEN VE SOSYAL BİLİMLER PROGRAMI	İngilizce
3	Şehit Halil Kantarcı Anadolu İmam Hatip Lisesi	379.6716	353.461	30	30	19,21	19,61	KEMALPAŞA	FEN VE SOSYAL BİLİMLER PROGRAMI	İngilizce
4	İzmir Anadolu İmam Hatip Lisesi	328.7376	330.325	40	30	31,19	25,88	KARABAĞLAR	FEN VE SOSYAL BİLİMLER PROGRAMI	İngilizce
5	Şehit Hatan Gülben Anadolu İmam Hatip Lisesi	354.0423	303.032	30	60	24,73	35,10	MENEMEN	FEN VE SOSYAL BİLİMLER PROGRAMI	İngilizce
6	Şehit Mustafa Yaman Anadolu İmam Hatip Lisesi	331.397	298.228	40	30	30,45	36,93	GAZİEMİR	FEN VE SOSYAL BİLİMLER PROGRAMI	İngilizce
7	Şehit Kaymatam Muhammet Fatih Saffitürk Anadolu İmam Hatip Lisesi	284.2186	288.744	40	30	45	40,80	MENDERES	FEN VE SOSYAL BİLİMLER PROGRAMI	İngilizce
8	Ödemiş Aydınoğlu Mehmet Bey Anadolu İmam Hatip Lisesi	261.2707	261.927	40	40	54,15	43,78	ÖDEMiŞ	FEN VE SOSYAL BİLİMLER PROGRAMI	İngilizce
9	İzmir K. Anadolu İmam Hatip Lisesi	300.9838	280.193	30	30	39,37	44,56	KARABAĞLAR	FEN VE SOSYAL BİLİMLER PROGRAMI	İngilizce
10	Bergama K. Anadolu İmam Hatip Lisesi	226.8146	264.106	30	30	72,41	52,44	BERGAMA	FEN VE SOSYAL BİLİMLER PROGRAMI	İngilizce
11	15 Temmuz Şehitleri K. Anadolu İmam Hatip Lisesi	242.5991	253.006	40	30	63,24	58,51	KARABAĞLAR	FEN VE SOSYAL BİLİMLER PROGRAMI	İngilizce
12	Torbalı Anadolu İmam Hatip Lisesi	245.4994	241.614	30	30	61,72	65,38	TORBALI	FEN VE SOSYAL BİLİMLER PROGRAMI	İngilizce
13	Buca K. Anadolu İmam Hatip Lisesi	179.4979	237.763	60	40	98,64	67,85	BUCA	FEN VE SOSYAL BİLİMLER PROGRAMI	İngilizce
14	Ayranclar Şehit Cengiz Tokur K. Anadolu İmam Hatip Lisesi	180.2902	231.763	40	30	98,64	71,86	TORBALI	FEN VE SOSYAL BİLİMLER PROGRAMI	İngilizce
15	Şehit Erol Okçot Anadolu İmam Hatip Lisesi	190.1165	225.795	40	40	94,32	75,93	BORNOVA	FEN VE SOSYAL BİLİMLER PROGRAMI	İngilizce
16	Sakize Lahur K. Anadolu İmam Hatip Lisesi	219.246	225.62	30	30	77,23	76,06	KARŞINAKA	FEN VE SOSYAL BİLİMLER PROGRAMI	İngilizce
17	Şehit Abdullah Tayyip Okçot Anadolu İmam Hatip Lisesi	203.8435	201.012	24	60	87,23	91,80	GÜZELBAHÇE	FEN VE SOSYAL BİLİMLER PROGRAMI	İngilizce
18	Çiğli Mehpare Yüce Anadolu İmam Hatip Lisesi	192.0565	200.325	40	48	93,57	92,15	ÇİĞÜ	FEN VE SOSYAL BİLİMLER PROGRAMI	İngilizce
19	Uluslararası Seferihisar İMKB Anadolu İmam Hatip Lisesi	206.7666	193.338	24	24	85,34	95,16	SEFERİHSAR	FEN VE SOSYAL BİLİMLER PROGRAMI	İngilizce
20	Necmettin Erbakan Anadolu İmam Hatip Lisesi	216.8427	191.266	30	40	78,78	95,87	KARABAĞLAR	FEN VE SOSYAL BİLİMLER PROGRAMI	İngilizce
21	Şehit Prof. Dr. İlhan Varank Anadolu İmam	215.0021	179.442	30	40	80,07	98,60	KARŞINAKA	FEN VE SOSYAL BİLİMLER	İngilizce

MERKEZİ SINAVLA ÖĞRENCİ ALAN MESLEK LİSELERİ

#	Lise	2023 Puan	2022 Puan	2023 Kontenjan	2022 Kontenjan	2023 Minimum Yüzdellik Dilim	2022 Minimum Yüzdellik Dilim	İlçe	Alan Türü	Öğretim Dili
1	Konak Göztepe Mesleki ve Teknik Anadolu Lisesi	344.2721	345.808	30	30	27,1	21,56	KONAK	BİLİŞİM TEKNOLOJİLERİ ALANI	İngilizce
2	Konak İbni Sina Mesleki ve Teknik Anadolu Lisesi	342.992	328.291	30	30	27,41	26,50	KONAK	SAĞLIK HİZMETLERİ ALANI	İngilizce
3	Bornova Mazhar Zorlu Mesleki ve Teknik Anadolu Lisesi	344.4452	319.955	30	30	27,1	29,15	BORNOVA	ENDÜSTRİYEL OTOMASYON TEKNOLOJİLERİ ALANI	İngilizce
4	Selçuk Şehit Polis Demet Sezen Mesleki ve Teknik Anadolu Lisesi	337.8741	314.383	30	30	28,71	31,02	SELÇUK	UÇAK BAKIM ALANI	İngilizce
5	Konak Mithatpaşa Mesleki ve Teknik Anadolu Lisesi	327.3099	309.655	30	30	31,51	32,67	KONAK	BİLİŞİM TEKNOLOJİLERİ ALANI	İngilizce
6	Gazeteci Çetin Altan Mesleki ve Teknik Anadolu Lisesi	321.6766	303.445	30	30	33,11	34,94	BAYRAKLI	BİLİŞİM TEKNOLOJİLERİ ALANI	İngilizce
7	Karşıyaka Zeki Şairoğlu Mesleki ve Teknik Anadolu Lisesi	308.3592	278.722	30	30	37,06	45,24	KARŞIYAKA	BİLİŞİM TEKNOLOJİLERİ ALANI	İngilizce
8	Türkiye Odalar ve Borsalar Birliği ALOSBI Mesleki ve Teknik Anadolu Lisesi	359.791	274.07	30	30	23,49	47,44	ALIAĞA	ENDÜSTRİYEL OTOMASYON TEKNOLOJİLERİ ALANI (SINAVLI)	İngilizce
9	Karabağlar İTO Vakfı Süleyman Taştekin Mesleki ve Teknik Anadolu Lisesi	279.0235	271.675	30	30	47,02	48,59	KARABAĞLAR	BİLİŞİM TEKNOLOJİLERİ ALANI	İngilizce
10	Bornova Mesleki ve Teknik Anadolu Lisesi	266.7189	271.566	30	30	51,93	48,65	BORNOVA	GIDA TEKNOLOJİSİ ALANI	İngilizce
11	Aliağa Mesleki ve Teknik Anadolu Lisesi	278.7713	270.635	30	30	47,04	49,11	ALIAĞA	ADALET ALANI	İngilizce
12	Arkas Narlıdere Mesleki ve Teknik Anadolu Lisesi	286.4691	269.478	30	30	44,21	49,68	NARLİDERE	ULAŞTIRMA HİZMETLERİ ALANI	İngilizce
13	Habaş Hamdi Başaran Mesleki ve Teknik Anadolu Lisesi	268.7741	262.845	30	30	51	53,10	ALIAĞA	MAKİNE VE TASARIM TEKNOLOJİSİ ALANI	İngilizce
14	Konak Mithatpaşa Mesleki ve Teknik Anadolu Lisesi	276.7558	258.819	30	30	47,93	55,26	KONAK	MAKİNE VE TASARIM TEKNOLOJİSİ ALANI	İngilizce
15	Konak Nevzar Salih İlgören Eğitim Kampüsü-2 Mesleki ve Teknik Anadolu Lisesi	244.98	256.434	30	30	62,01	56,58	KONAK	GIDA TEKNOLOJİSİ ALANI	İngilizce
16	Türkiye Odalar ve Borsalar Birliği ALOSBI Mesleki ve Teknik Anadolu Lisesi	303.3003	252.387	30	30	38,66	58,86	ALIAĞA	KİMYA TEKNOLOJİSİ ALANI (SINAVLI)	İngilizce
17	İzmir Esnaf ve Sanatkarlar Odaları Birliği Mesleki ve Teknik Anadolu Lisesi	250.3135	247.997	30	30	59,35	61,45	BORNOVA	İTFAİECİLİK VE YANGIN GÜVENLİĞİ ALANI	İngilizce
18	Kemalpaşa Mopak Mesleki ve Teknik Anadolu Lisesi	259.8249	247.253	30	30	54,9	61,90	KEMALPAŞA	MAKİNE VE TASARIM TEKNOLOJİSİ ALANI	İngilizce
19	Konak Çınarlı Mesleki ve Teknik Anadolu Lisesi	255.26	243.402	30	30	56,93	64,27	KONAK	MAKİNE VE TASARIM TEKNOLOJİSİ ALANI	İngilizce
20	Süleyman Şah Mesleki ve Teknik Anadolu Lisesi	204.8312	234.233	30	30	86,59	70,19	BUCA	MAKİNE VE TASARIM TEKNOLOJİSİ ALANI	İngilizce

21	Selçuk Yaşar Boyacılık Mesleki ve Teknik Anadolu Lisesi	218.5485	233.28	30	30	77,71	70,82	BORNOVA	KİMYA TEKNOLOJİSİ ALANI	İngilizce
22	Şehit İdris Atase Çaçlar Yücel Mesleki ve Teknik Anadolu Lisesi	240.109	230.867	60	60	64,74	72,47	KONAK	MOTORLU ARAÇLAR TEKNOLOJİSİ ALANI	İngilizce
23	Abdülhamit Han Çok Programlı Anadolu Lisesi	237.2378	230.646	30	30	66,17	72,62	GAZİEMİR	MODA TASARIM TEKNOLOJİLERİ	İngilizce
24	Karabağlar Atatürk Mesleki ve Teknik Anadolu Lisesi	226.152	224.589	30	30	72,93	76,76	KARABAĞLAR	MAKİNE VE TASARIM TEKNOLOJİSİ ALANI	İngilizce
25	Konak Çınarlı Mesleki ve Teknik Anadolu Lisesi	206.1627	206.335	30	30	85,7	88,89	KONAK	TESİSAT TEKNOLOJİSİ VE İKLİMLENDİRME ALANI	İngilizce
26	Bayraklı Ali Osman Konaklı Mesleki ve Teknik Anadolu Lisesi	209.7552	203.539	30	30	83,6	90,47	BAYRAKLI	GRAFİK VE FOTOĞRAF ALANI	İngilizce
27	Karabağlar Atatürk Mesleki ve Teknik Anadolu Lisesi	159.1939	180.795	30	30	99,88	98,39	KARABAĞLAR	METALÜRJİ TEKNOLOJİSİ ALANI	İngilizce
28	Kiraz Mesleki ve Teknik Anadolu Lisesi	171.311	179.885	30	30	99,04	98,54	KIRAZ	HAYVAN YETİŞTİRİCİLİĞİ VE SAĞLIĞI	İngilizce
29	Bornova Mazhar Zorlu Mesleki ve Teknik Anadolu Lisesi	206.2764	178.733	30	30	85,62	98,70	BORNOVA	PLASTİK TEKNOLOJİSİ ALANI	İngilizce
30	Süleyman Şah Mesleki ve Teknik Anadolu Lisesi	178.7333	178.454	30	30	98,03	98,74	BUCA	İNŞAAT TEKNOLOJİSİ ALANI	İngilizce
31	Konak Çınarlı Mesleki ve Teknik Anadolu Lisesi	181.4266	169.325	30	30	97,64	99,56	KONAK	HARİTA-TAPU-KADASTRO ALANI	İngilizce
32	Torbalı Cumhuriyet Mesleki ve Teknik Anadolu Lisesi	192.3608	167.076	30	30	93,57	99,67	TORBALI	TEKSTİL TEKNOLOJİSİ ALANI	İngilizce
33	Aliağa Heydar Aliyev Mesleki ve Teknik Anadolu Lisesi	279.1058		30		47,02	55,71	ALIAĞA	ELEKTRİK-ELEKTRONİK TEKNOLOJİSİ ALANI	İngilizce
34	Türkiye Odalar ve Borsalar Birliği ALOSBI Mesleki ve Teknik Anadolu Lisesi	328.3411		30		31,22	54,88	ALIAĞA	ELEKTRİK-ELEKTRONİK TEKNOLOJİSİ ALANI (SINAVLI)	İngilizce
35	Gazeteci Çetin Altan Mesleki ve Teknik Anadolu Lisesi	299.767		30		39,73	46,50	BAYRAKLI	ELEKTRİK-ELEKTRONİK TEKNOLOJİSİ ALANI	İngilizce
36	Bornova Mimar Sinan Mesleki ve Teknik Anadolu Lisesi	237.7809		30		65,95	68,56	BORNOVA	ELEKTRİK-ELEKTRONİK TEKNOLOJİSİ ALANI	İngilizce
37	Çiğli 75. Yıl Mesleki ve Teknik Anadolu Lisesi	254.5017		30		57,33	64,26	ÇIĞLI	ELEKTRİK-ELEKTRONİK TEKNOLOJİSİ ALANI	İngilizce
38	Gazemir Şehit Serhat Sıgnaç Mesleki ve Teknik Anadolu Lisesi	273.1397		30		49,39	45,34	GAZİEMİR	ELEKTRİK-ELEKTRONİK TEKNOLOJİSİ ALANI	İngilizce
39	Karabağlar İTO Vakfı Süleyman Taştekin Mesleki ve Teknik Anadolu Lisesi	252.8166		30		58,13	58,84	KARABAĞLAR	ELEKTRİK-ELEKTRONİK TEKNOLOJİSİ ALANI	İngilizce
40	Karşıyaka Zeki Şairoğlu Mesleki ve Teknik Anadolu Lisesi	294.4344		30		41,49	57,89	KARŞIYAKA	ELEKTRİK-ELEKTRONİK TEKNOLOJİSİ ALANI	İngilizce
41	Konak Çınarlı Mesleki ve Teknik Anadolu Lisesi	273.7986		30		49,06	49,45	KONAK	ELEKTRİK-ELEKTRONİK TEKNOLOJİSİ ALANI	İngilizce
42	Konak Mithatpaşa Mesleki ve Teknik Anadolu Lisesi	292.332		30		42,18	44,75	KONAK	ELEKTRİK-ELEKTRONİK TEKNOLOJİSİ ALANI	İngilizce
43	Menemen Mesleki ve Teknik Anadolu Lisesi	236.3726		30		66,79	66,80	MENEMEN	ELEKTRİK-ELEKTRONİK TEKNOLOJİSİ ALANI	İngilizce

Tüm okulları bu sunum içinde ayrıntılarıyla tanıtmanız mümkün olmadığından, okulumuzdan öğrencilerin sıklıkla gittiği ve bizim okulumuza en yakın bazı okulları inceleyeceğiz.

OKULUMUZ ÖĞRENCİLERİNİN EN ÇOK YERLEŞTİĞİ LİSELER

* ÇINARLI MTAL

* 50. YIL ANADOLU LİSESİ

* KARATAŞ ANADOLU LİSESİ

* ŞEHİT İDARİ ATAŞE ÇAĞLAR YÜCEL MTAL

Çınarlı MTAL

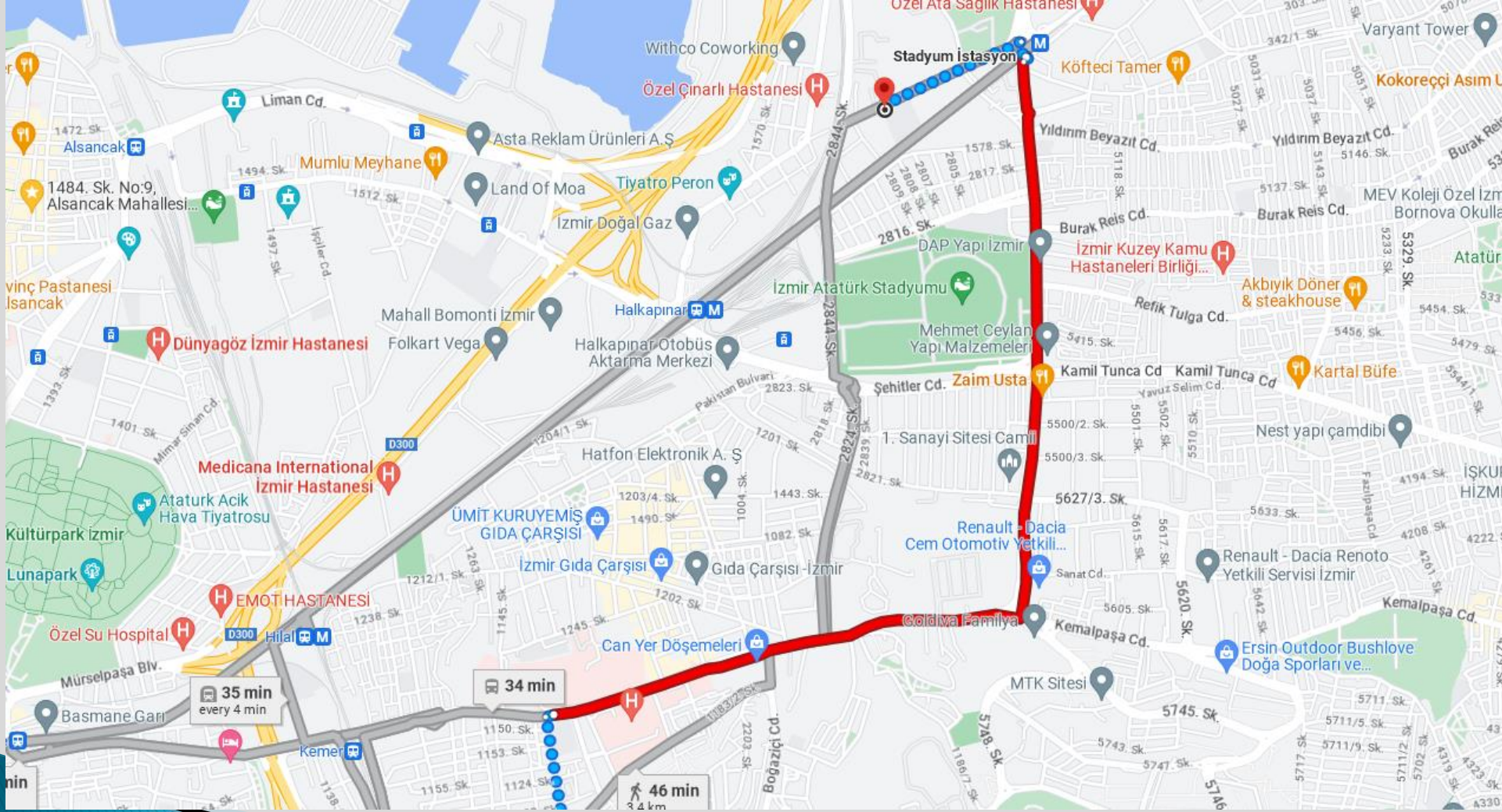



Çınarlı Mesleki ve Teknik Anadolu Lisesi

Bilişim Teknolojileri Alanı

Denizcilik Alanı

Elektrik-Elektronik Teknolojisi Alanı

Harita-Tapu-Kadastro Alanı

İnşaat Teknolojisi Alanı

Makine Teknolojisi Alanı

Mobilya ve İç Mekan Tasarımı Alanı

Radyo-Televizyon Alanı

Tesisat Teknolojisi ve İklimlendirme Alanı

50. Yıl Lisesi

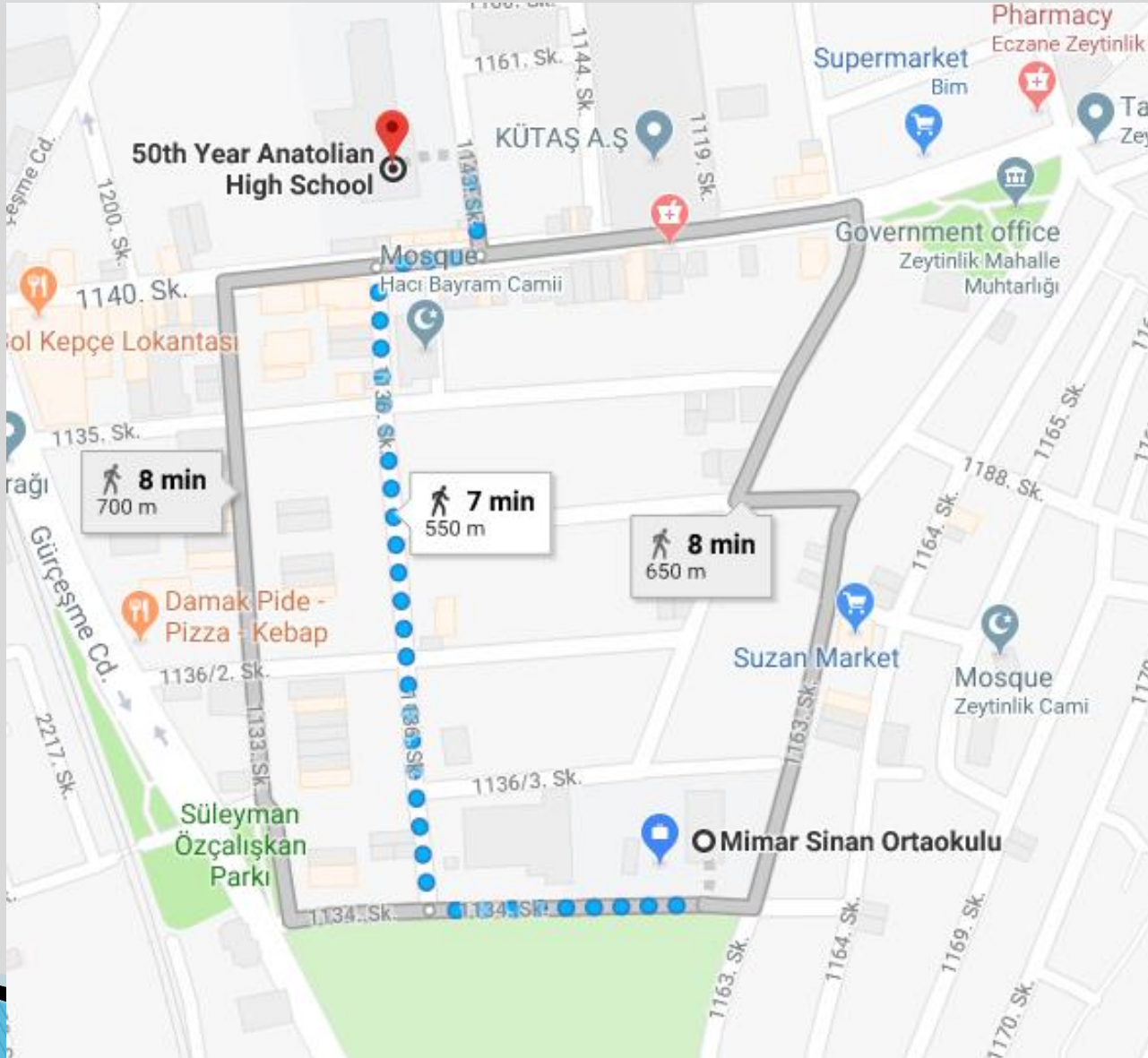



Şehit İdari Ateşe Çağlar Yücel Meslek Lisesi (Motor Meslek)

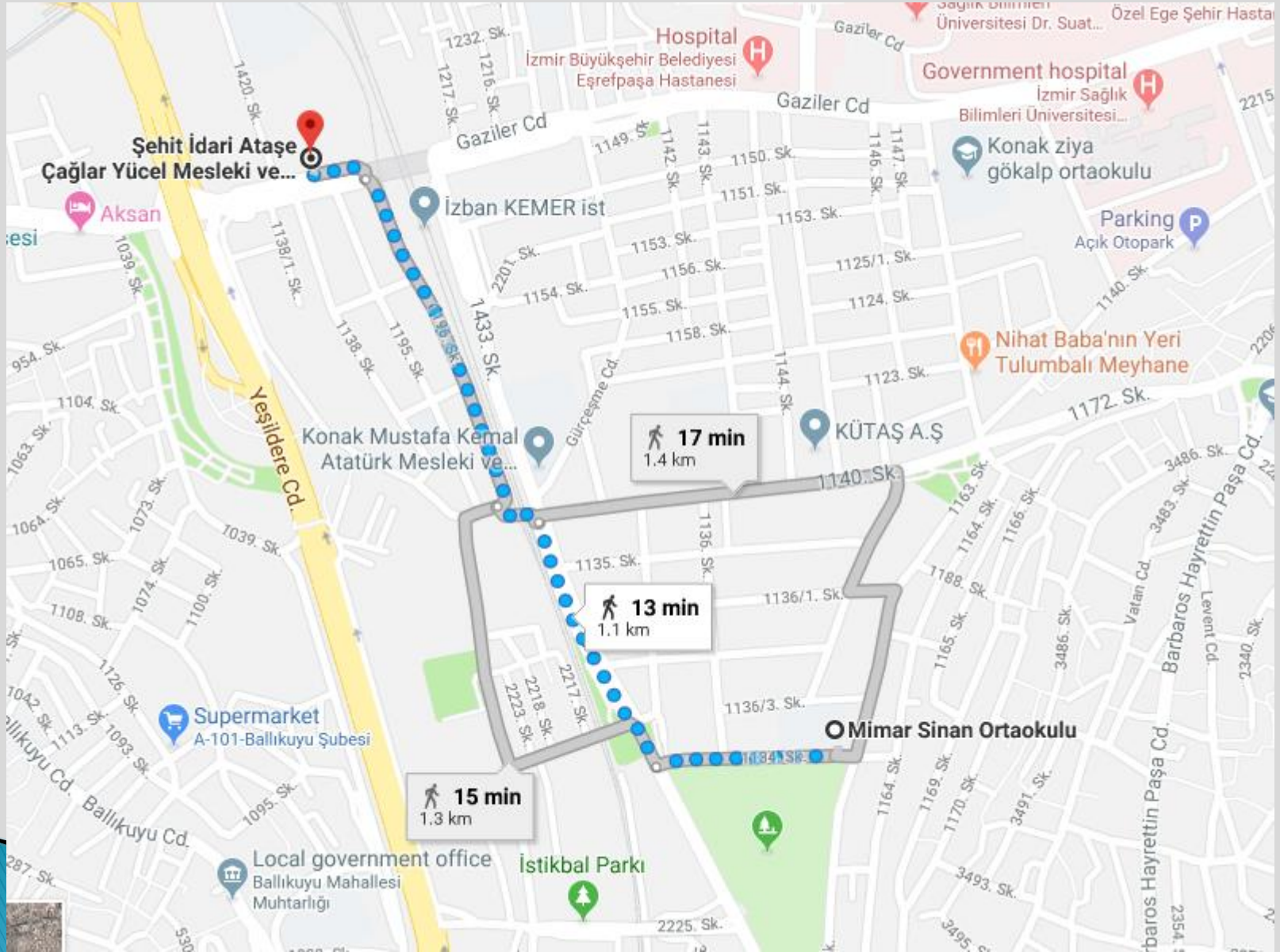



Şehit İdari Ateşre Çağlar Yücel Meslek Lisesi (Motor Meslek)

- Motorlu Araçlar Teknolojisi
- Denizcilik/Gemi Makineleri İşletme

* Karataş Anadolu Lisesi

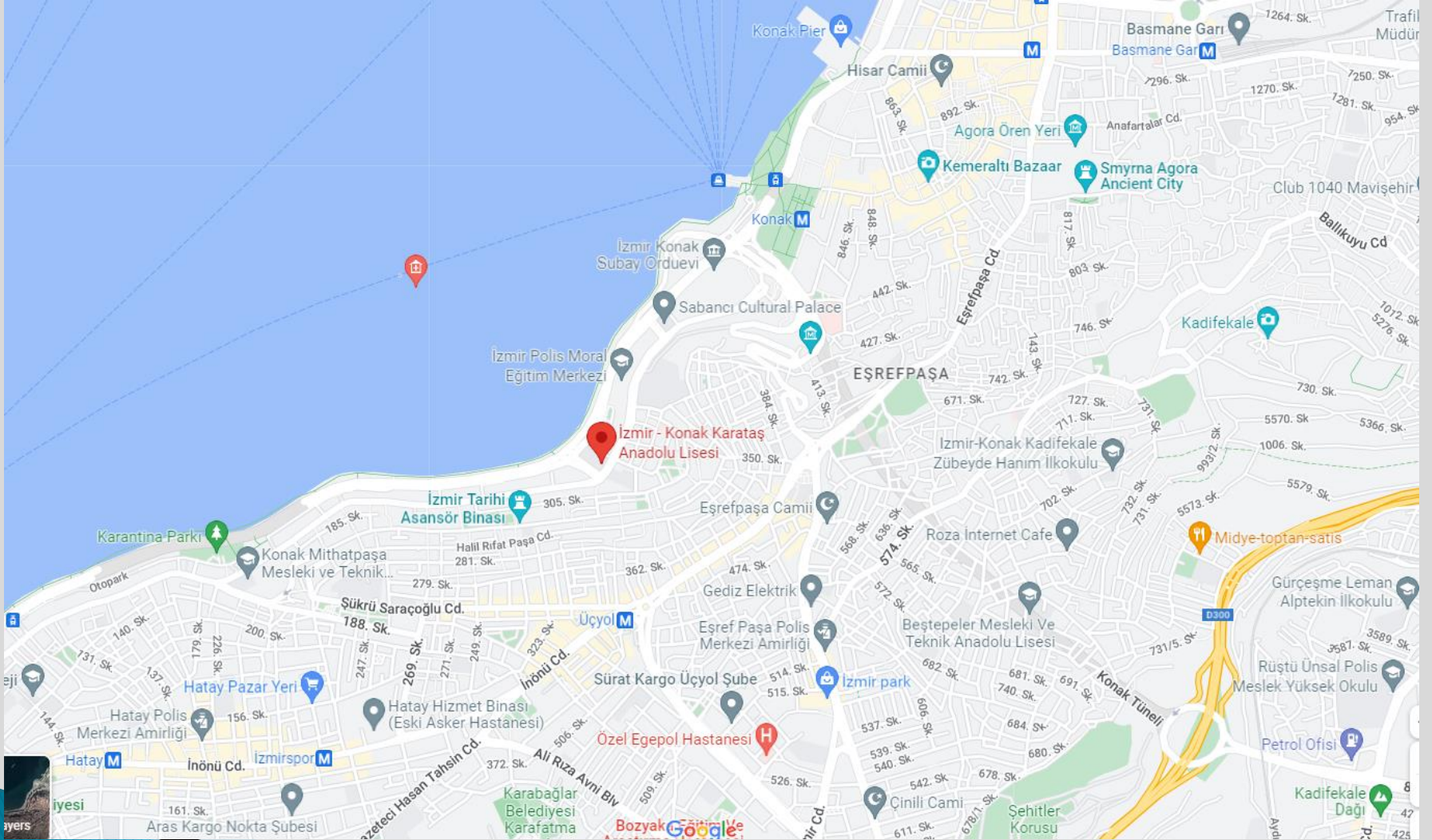



0 - Mar 2019



**KİŞİSEL YETENEK VE
İLGİLERİNİZİ
TESPİT ETMEK İÇİN
İNTERNET SİTESİ:**

mbs.meb.gov.tr

mbs.meb.gov.tr



ulusal mesleki bilgi sistemi
hayat boyu rehberlik



- Ana Sayfa
- Mesleğimiz
- Kendimizi Tanıyalım
- Aileler
- Eğitimciler/Uzmanlar
- Uluslararası Hareketlilik
- Kaynaklar

Ana Sayfa

Hoşgeldiniz

Yeniden Merhaba,

Mesleki Bilgi Sistemi, hayat boyu sürecek öğrenme ve gelişim yolculuğunda size rehberlik etmeyi amaçlamaktadır.

Bu sistemin amacı, kendinizi tanıma, yapmaktan hoşlandığınız şeyleri, yeteneklerinizi fark etme, meslek seçimi, iş değiştirme gibi konularda sizlere destek olmaktır.

Sol tarafta yer alan menülere girerek mesleki gelişim, kendinizi tanımaya destek olabilecek ölçme araçlarına, eğitim ve iş piyasasına ilişkin bilgi ve kaynaklara ulaşabilirsiniz.



3383

Giriş Kodu:

Kullanıcı Adı:

Şifre:

Giriş

Üye Olmak İstiyorum
Şifremi Unuttum
Yardım

Duyurular

2015-2016
Ortak Sınavlar
Uygulama
Takvimi

**MESLEK LİSESİ
ALANLARINI TANIMAK
İÇİN İNTERNET SİTESİ:**

alantercihleri.com

alantercihleri.com

ALANTERCİHLERİ

ALANLAR HAKKIMIZDA MESLEK TERCİHLERİ İLETİŞİM



**HANGİ ALAN
TAM SANA GÖRE?
TIKLA ÖĞREN!**



alantercihleri.com



BİLİŞİM TEKNOLOJİLERİ

Bilişim Teknolojileri Alanı, bilgisayar sistemlerinin yazılım ve donanım kurulumu yanında Ağ İşletmenliği, Bilgisayar Teknik Servisi, Veri tabanı Programcılığı ve Web Programcılığı dallarına



Bolum Öğrencisi



Bolum Öğretmeni



Eğitim Danışmanı



BİYOMEDİKAL CİHAZ TEKNOLOJİLERİ

Biyomedikal Cihaz Teknolojileri sektörünün gelişen tıp teknolojileriyle beraber evrensel gelişimi; tüm dünyada ve ülkemizde sürekli değişen, gelişen bir pazar ve rekabet ortamı



Bolum Öğrencisi



Bolum Öğretmeni



Eğitim Danışmanı



BÜRO YÖNETİMİ

Büro Yönetimi Alanı, günlük işler, dava hizmetleri, ofis yönetimi, iletişim, bildirimler ve ödemeler, ofis makineleri, sunum, toplantı ve seyahat hizmetleri ile ilgili bilgi ve becerileri kazandırmaya yönelik



Bolum Öğrencisi



Bolum Öğretmeni



Eğitim Danışmanı



ÇOCUK GELİŞİMİ ve EĞİTİMİ

Günümüzde erken çocukluk eğitiminin yanı sıra özel eğitim kurumlarının hızla yayılması, bu sektörde büyük bir ihtiyaç doğmasına neden olmuştur. Çocuk gelişimi ve eğitimi alanının



Bolum Öğrencisi



Bolum Öğretmeni



Eğitim Danışmanı



DENİZCİLİK

Denizcilik Alanı'nda; denizcilik kültürüne sahip güverte zabiti, 'gemi makineleri işletme mühendisi', 'gemi elektroniği ve haberleşme zabiti', 'yat ve balıkçı gemisi kaptanlığı' ile 'su ürünleri üretim



Bolum Öğrencisi



Bolum Öğretmeni



Eğitim Danışmanı



EĞLENCE HİZMETLERİ

21. yüzyıla girildiğinde tüm dünya yeni bir kalite anlayışı ile hızlı bir değişim rüzgârının etkisi altında kalmış, bu hızlı değişim sonucu turizm sektörü içinde eğlence hizmetleri de dünyada ve ülkemizde



Eğitim Danışmanı

alantercihleri.com

DENİZCİLİK

DENİZCİLİK ALANI



Deniz KANBUR Ümran SARIKAYA

Öğrenciler ve Öğretmenler Anlatıyor

ALAN HANGİ DALLARI İÇERMEKTEDİR?



DENİZCİLİK ALANI

Eğitim Danışmanı Anlatıyor

DENİZCİLİK - daha detaylı bilgi almak için doldurun

ADIN ve SOYADIN

CEP TELEFONUN

MAIL ADRESİN

GÖNDER >>

PROGRAM HAKKINDA DAHA FARKLI SORULARIN İÇİN TIKLA

ALANLARDA ARAMA YAPIN

OKUL TİPİ SEÇİN

- ÇOK PROGRAMLI ANADOLU LİSESİ
 MESLEKİ VE TEKNİK ANADOLU LİSESİ

İL ve İLÇE SEÇİMİ

- | | | | |
|----------------|-------------------------------------|---------------|-------------------------------------|
| BÜTÜN İLLER | <input type="checkbox"/> | BÜTÜN İLÇELER | <input type="checkbox"/> |
| ANKARA | <input type="checkbox"/> | KONAK | <input checked="" type="checkbox"/> |
| İSTANBUL | <input type="checkbox"/> | KONYAALTI | <input type="checkbox"/> |
| İZMİR | <input checked="" type="checkbox"/> | KORGAN | <input type="checkbox"/> |
| ADANA | <input type="checkbox"/> | KORGUN | <input type="checkbox"/> |
| ADİYAMAN | <input type="checkbox"/> | KORKUT | <input type="checkbox"/> |
| AFYONKARAHİSAR | <input type="checkbox"/> | KORKUTELİ | <input type="checkbox"/> |
| AĞRI | <input type="checkbox"/> | KOVANCILAR | <input type="checkbox"/> |
| AKSARAY | <input type="checkbox"/> | KOYULHİSAR | <input type="checkbox"/> |
| AMASYA | <input type="checkbox"/> | KOZAKLI | <input type="checkbox"/> |

ALAN DALI SEÇİN

- BÜTÜN ALAN DALLARI
-
- Balıkçılık ve Su Ürünleri
- Gemi Elektroniği ve Haberleşme
- Gemi Makineleri İşletme
- Güverte İşletme

SONUÇLARI LİSTELE

alantercihleri.com

OKULLARIN İLGİLİ ALAN İÇİN LİSTELERİ

NO	OKUL	İL	OKUL TİPİ	ÖĞRETİM ŞEKLİ	ALAN ADI	YABANCI DİL	TELEFON	OKUL AÇIK ADRESİ
		İLÇE			DAL ADI		FAKS	WEB ADRESİ
1	Konak Çınarlı Mesleki ve Teknik Anadolu Lisesi	İZMİR KONAK	MTAL	Karma	Denizcilik Balıkçılık ve Su Ürünleri	İngilizce	2324351033 2324351032	ÇINARLI MAH. 1561. SOKAK NO:88 PK:35110 KONAK/İZMİR www.cinarliem.k12.tr
2	Konak Nevvar Salih İşgören Eğitim Kampüsü-4 Mesleki ve Teknik Anadolu Lisesi	İZMİR KONAK	MTAL	Karma	Denizcilik Balıkçılık ve Su Ürünleri	İngilizce	2324651404 2324653504	UMURBEY MAH. ŞEHİTLER CAD. NO: 124 İÇ KAPI NO: MUSTAKİL KONAK / İZMİR www.nsidenzcilikaml.meb.k12.tr
3	Konak Nevvar Salih İşgören Eğitim Kampüsü-4 Mesleki ve Teknik Anadolu Lisesi	İZMİR KONAK	MTAL	Karma	Denizcilik Gemi Elektroniği ve Haberleşme	İngilizce	2324651404 2324653504	UMURBEY MAH. ŞEHİTLER CAD. NO: 124 İÇ KAPI NO: MUSTAKİL KONAK / İZMİR www.nsidenzcilikaml.meb.k12.tr
4	Konak Nevvar Salih İşgören Eğitim Kampüsü-4 Mesleki ve Teknik Anadolu Lisesi	İZMİR KONAK	MTAL	Karma	Denizcilik Güverte İşletme	İngilizce	2324651404 2324653504	UMURBEY MAH. ŞEHİTLER CAD. NO: 124 İÇ KAPI NO: MUSTAKİL KONAK / İZMİR www.nsidenzcilikaml.meb.k12.tr
5	Şehit İdari Ataşe Çağlar Yücel Mesleki ve Teknik Anadolu Lisesi	İZMİR KONAK	MTAL	Karma	Denizcilik Gemi Makineleri İşletme	İngilizce	2324330136 2324330138	HİLAL MAH. GAZİLER CADDE NO:187 PK:35170 KONAK/İZMİR www.motormeslek.meb.k12.tr

**GELECEKTE
YAPABİLEĞİNİZ
MESLEKLER VE
ALABİLECEĞİNİZ
EĞİTİMLER İLE İLGİLİ
İNTERNET SİTESİ:**

meslegimhayatim.meb.gov.tr

meslegimhayatim.meb.gov.tr



HAKKIMIZDA | EĞİTİM | KARIYER | MESLEKLER | DİJİTAL DÖNÜŞÜM | HABERLER | DUYURULAR | E-ÖĞRENME | İLETİŞİM

e-Devlet ile Giriş



ÖĞRETMENLERE YÖNELİK YENİ EĞİTİM MODELİ HAYATA GEÇİYOR

Bakan Yardımcımız Mahmut Özer, Bakanlık olarak 2023 Eğitim Vizyonu'nu açıkladıktan sonra mesleki ve teknik eğitimde sektörel iş birliklerine yenilerini eklediklerini belirtti.



DUYURULAR

HABERLER

ETKİNLİK TAKVİMİ

Önemli: Tüm sunu boyunca okuduğunuz bilgiler, geçen senenin sınav sistemine göre oluşturulmuştur. Bu sene bilgilerde ve tarihlerde, ya da uygulamalarda farklılıklar olabilir. Hem konu ile ilgili güncel ve resmi haberleri takip edin, hem de bize sorun.

Tüm güncel gelişmeler sizlere WhatsApp grubumuzdan duyurulacaktır.



**TÜM ÖĞRENCİLERİMİZE
BAŞARILAR DİLİYORUZ**

**Fatih Birinci
Okul Rehber Öğretmeni**